

# 領収証

令和 5 年 4 月 12 日

加藤 いたる 様

|     |   |    |     |
|-----|---|----|-----|
| 一 金 | 百 | 千  | 円   |
|     | 4 | 16 | 500 |

但し 請求書金額もこの代として  
上記の金額正に領収致しました。

## 株式会社 伊藤印刷

代表取締役 伊藤 修

本社 〒989-1753 宮城県柴田郡柴田町槻木 3丁目2-40

TEL(0224)56-1427 FAX(0224)56-1418

船岡工場 〒989-1622 宮城県柴田郡柴田町西 2丁目8-4

TEL(0224)58-1105 FAX(0224)58-1107



### 領収書

加藤 いたる 様  
[別納引受]  
区内特別基 (定) 14.0g  
@75 113通 ¥8,249

小計 ¥8,249

郵便物引受合計通数 113通  
課税計 (10%) ¥8,249  
(内消費税等 ¥749)  
非課税計 ¥0

合計 ¥8,249  
お預り金額 ¥10,250  
おつり ¥2,001



〒100-8792 日本郵便株式会社  
東京都千代田区大手町2-3-1  
取扱日時：2023年 4月25日 9:44  
発行No. 230425A4374 端N15箱02  
連絡先：柴田郵便局  
TEL:0224-55-2350

### 領収書

加藤 いたる 様  
[別納引受]  
区内特別基 (定) 14.0g  
@75 251通 ¥18,323

小計 ¥18,323

郵便物引受合計通数 251通  
課税計 (10%) ¥18,323  
(内消費税等 ¥1,665)  
非課税計 ¥0

合計 ¥18,323  
お預り金額 ¥20,023  
おつり ¥1,700



〒100-8792 日本郵便株式会社  
東京都千代田区大手町2-3-1  
取扱日時：2023年 4月25日 9:14  
発行No. 230425A8161 端N01箱01  
連絡先：槻木郵便局  
TEL:0224-56-2740

小計 43,072

# 領 収 証

加藤 しげ子 様

令和 5 年 7 月 10 日

|     |   |       |   |
|-----|---|-------|---|
| 一 金 | 百 | 千     | 円 |
|     | ¥ | 16500 |   |

但し 議事活動報告印刷代として  
上記の金額正に領収致しました。

## 株式会社 伊 藤 印 刷

代表取締役 伊 藤

本 社 〒989-1753 宮城県柴田郡柴田町槻木3丁目2-40  
 TEL(0224)56-1427 FAX(0224)56-2718  
 船岡工場 〒989-1622 宮城県柴田郡柴田町西船岡2丁目6-7  
 TEL(0224)58-1105 FAX(0224)58-1107



|     |
|-----|
| 係 印 |
|     |

## 領収書

様

|           |         |
|-----------|---------|
| [別納引受]    |         |
| 区内特別基 (定) | 14.0g   |
| @73 113通  | ¥8,249  |
| 小 計       | ¥8,249  |
| 郵便物引受合計通数 | 113通    |
| 課税計 (10%) | ¥8,249  |
| (内消費税等    | ¥749)   |
| 非課税計      | ¥0      |
| 合計        | ¥8,249  |
| お預り金額     | ¥10,300 |
| おつり       | ¥2,051  |

〒100-8792 日本郵便株式会社  
 東京都千代田区大手町2-3-1  
 取扱日時：2023年7月21日 9:28  
 発行No. 230721A2375 端N14箱01  
 連絡先：柴田郵便局  
 TEL:0224-55-2350

## 領収書

様

|           |         |
|-----------|---------|
| [別納引受]    |         |
| 区内特別基 (定) | 14.5g   |
| @73 250通  | ¥18,250 |
| 小 計       | ¥18,250 |
| 郵便物引受合計通数 | 250通    |
| 課税計 (10%) | ¥18,250 |
| (内消費税等    | ¥1,659) |
| 非課税計      | ¥0      |
| 合計        | ¥18,250 |
| お預り金額     | ¥20,250 |
| おつり       | ¥2,000  |

〒100-8792 日本郵便株式会社  
 東京都千代田区大手町2-3-1  
 取扱日時：2023年7月21日 9:11  
 発行No. 230721A1032 端N01箱01  
 連絡先：槻木郵便局  
 TEL:0224-56-2740

小計 42,999

# 領 収 証

加藤 しげる 様

令和 5 年 10 月 13 日

|     |   |  |   |   |   |   |   |   |   |
|-----|---|--|---|---|---|---|---|---|---|
| 一 金 | 百 |  | 千 | 1 | 6 | 5 | 0 | 0 | 円 |
|-----|---|--|---|---|---|---|---|---|---|

但し 議員活動報告印刷代として  
上記の金額正に領収致しました。

## 株式会社 伊藤印刷

代表取締役 伊藤 修

本 社 〒989-1753 宮城県柴田郡柴田町槻木上町3丁目2-40  
 TEL(0224)56-1427 FAX(0224)56-4118  
 船岡工場 〒989-1622 宮城県柴田郡柴田町西船岡2丁目8-4  
 TEL(0224)58-1105 FAX(0224)58-1107

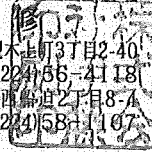

|     |
|-----|
| 係 印 |
|     |



## 領収書

様

|              |        |
|--------------|--------|
| [別納引受]       |        |
| 区内特別基 (定)    | 14.0g  |
| @73 110通     | ¥8,030 |
| 小 計          | ¥8,030 |
| 郵便物引受合計通数    | 110通   |
| 課税計(10%)     | ¥8,030 |
| (内消費税等(10%)) | ¥730   |
| 非課税計         | ¥0     |

|       |         |
|-------|---------|
| 合計    | ¥8,030  |
| お預り金額 | ¥10,030 |
| おつり   | ¥2,000  |



〒100-8792 日本郵便株式会社  
 東京都千代田区大手町2-3-1  
 登録番号 T1010001112577  
 取扱日時：2023年10月25日 10:25  
 発行No. 231025A4978 端N14箱01  
 連絡先：柴田郵便局  
 TEL:0224-55-2350



## 領収書

様

|              |         |
|--------------|---------|
| [別納引受]       |         |
| 区内特別基 (定)    | 14.0g   |
| @73 251通     | ¥18,323 |
| 小 計          | ¥18,323 |
| 郵便物引受合計通数    | 251通    |
| 課税計(10%)     | ¥18,323 |
| (内消費税等(10%)) | ¥1,665  |
| 非課税計         | ¥0      |

|       |         |
|-------|---------|
| 合計    | ¥18,323 |
| お預り金額 | ¥20,000 |
| おつり   | ¥1,677  |



〒100-8792 日本郵便株式会社  
 東京都千代田区大手町2-3-1  
 登録番号 T1010001112577  
 取扱日時：2023年10月25日 10:05  
 発行No. 231025A4464 端N01箱01  
 連絡先：槻木郵便局  
 TEL:0224-56-2740

小計 42,853

(4/4)

# 領 収 証

令和 6 年 1 月 12 日

加藤 いろは 様

|     |   |    |     |
|-----|---|----|-----|
| 一 金 | 百 | 千  | 円   |
|     | 4 | 16 | 500 |

但し 上記の金額正に領収致しました。

## 株式会社 伊 藤 印 刷

代表取締役 伊 藤

本 社 〒989-1753 宮城県柴田郡柴田町榎木町2-4

TEL(0224)56-1427 FAX(0224)56-7418

船岡工場 〒989-1622 宮城県柴田郡柴田町船岡町2-8

TEL(0224)58-1105 FAX(0224)58-1107

登録番号 T4370101000024

係 印

|  |         |
|--|---------|
| 領収書  |         |
| 様  |         |
| [別納引受]   |         |
| 区内特別基 (定)  | 14.0g   |
| @73 107通   | ¥7,811  |
| 小 計  | ¥7,811  |
| 郵便物引受合計通数  | 107通    |
| 課税計(10%)   | ¥7,811  |
| (内消費税等(10%))   | ¥710    |
| 非課税計   | ¥0      |
| 合計   | ¥7,811  |
| お預り金額  | ¥10,011 |
| おつり  | ¥2,200  |
| 〒100-8792 日本郵便株式会社<br>東京都千代田区大手町2-3-1<br>登録番号 T1010001112577<br>取扱日時：2024年 1月23日 10:18<br>発行No. 240123A7324 端N14箱01<br>連絡先：柴田郵便局<br>TEL:0224-55-2350 |         |

|   |         |
|---|---------|
| 領 収 書   |         |
| 様   |         |
| [別納引受]  |         |
| 区内特別基 (定)   | 14.0g   |
| @73 249通  | ¥18,177 |
| 小 計   | ¥18,177 |
| 郵便物引受合計通数   | 249通    |
| 課税計(10%)  | ¥18,177 |
| (内消費税等(10%))  | ¥1,652  |
| 非課税計  | ¥0      |
| 合計  | ¥18,177 |
| お預り金額   | ¥20,200 |
| おつり   | ¥2,023  |
| 〒100-8792 日本郵便株式会社<br>東京都千代田区大手町2-3-1<br>登録番号 T1010001112577<br>取扱日時：2024年 1月23日 9:59<br>発行No. 240123A7558 端N01箱01<br>連絡先：榎木郵便局<br>TEL:0224-56-2740 |         |

小計 42,488

合計 171,412