

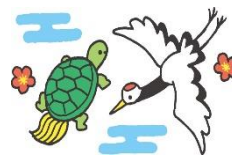

るんるん広場 1月号



令和3年12月15日発行 子育て支援センター TEL 0224-55-5541

朝夕、すっかり寒くなり、ニュースで雪の便りを耳にするようになりました。

先月は、クリスマスコンサートや観劇会など、たくさんの行事がありました。参加されたみなさまへ感謝申し上げます。令和4年も、楽しい行事をたくさん企画しますので、ぜひ遊びに来てくださいね。

これから子ども達にとって、クリスマス、お正月など、お楽しみがいっぱい！早寝早起きで生活リズムを整え、寒さに負けず、元気に過ごせるようにしていきましょう。

もぐもぐ相談

日時：1月25日（火）
10：00～11：00
対象：全年齢

栄養士さんがきます！

離乳食に関すること、偏食で困っていることなど、アレルギーなど、何でもご相談ください。ご希望の方は、事前に職員にお声がけください。

1月のカレンダー



月	火	水	木	金	【年齢別活動】
3 年始休み	4 学校冬季休業日	5	6	7	月曜日2・3歳児 うさぎグループ 桃・赤名札 H29.4.2～H31.4.1
10 成人の日	11	12 るんるん ちびっこ広場 A	13 ぶにぶに	14	
17 2・3歳児	18 1歳児	19	20 さくらんぼ サークル	21 0歳児 A	火曜日1歳児 いほグループ 黄緑名札 H31.4.2～R2.4.1
24 2・3歳児	25 1歳児 & もぐもぐ相談	26 るんるん ちびっこ広場 B	27 ぶにぶに	28 0歳児 B	金曜日0歳児 ひよこグループ 黄・青名札 R2.4.2～R4.4.1
31 杉の子地域活動クラブ ハーフコンサート ※午前ホール使用不可	全年齢対象！				

【冬休み中のホール利用時間 1/4～1/8】

午前

9：00～10：00（子育て）

10：00～11：00（学童）

午後

13：00～14：00（子育て）

14：00～15：00（学童）

★子育ての部屋の利用時間、各活動の詳細については（◆子育て支援センター利用について）をご確認ください。）

※新型コロナウイルス感染症流行の状況により活動の変更や制限を行う場合もあります。

行事等の変更がある場合、母子モや町のホームページでお知らせします。

にこにこ😊ワールド2021

毎年恒例の1歳児限定イベント「にこにこワールド（全3回）」が終了しました！

★親子ふれあい運動遊び

10月27日（水）

講師：中曽根 裕 氏

（仙台青葉学院短期大学こども学科 講師）

体を動かした楽しい遊びをたくさんしました！



★わらべうたと絵本の読み聞かせ

11月10日（水）

講師：杉山 秀子 氏

（あっぶる保育園 園長）

わらべ歌や絵本の読み聞かせをしてもらいました！

★みんなおいで！

11月24日（水）

講師：柴田町子育てサポーター すきっぴ

踊りや劇など様々なものを見せていただきました！



フキ観劇会&観劇会

12月9日「フキ観劇会」、10日に「観劇会」を行いました♪
センター職員による楽器の演奏や演劇などを披露しました。
最後にはなんとサンタさんがプレゼントを持ってきてくれました！



センターからのお知らせ

今年の本の貸出を17日で終了します。現在貸出中の本は24日までに
ご返却をお願いします。

※1月4日（火）から本の貸出は再開します。



◆子育て支援センター利用について

◆自由来館について 【対象】：柴田町在住の方



- 平日 ○出入り口：正面玄関 ○受付：事務室カウンター
○人数：10組程度
○時間：9：00～11：30 13：00～15：30
○場所：子育ての部屋とロビー
ホール（年齢別活動・るんるんちびっこ広場・サークル活動がない時）

★利用時間：1時間位を目安にご利用ください。★

※午後は、保育所・幼稚園等に入っている方も利用できます。
感染症のために休所・休園になった場合は、お家で過ごしてください。

- 土曜日 ○時間：9：00～11：30（午前のみ）
○場所：子育ての部屋 ※ホール利用時間：9：00～10：00

子育て支援センターでは、コロナ対策（人数、時間制限、清掃消毒、換気等）を行いながらみなさんが安心して利用できるようにしています。
ご利用の保護者の方はマスクを着用し、ご自宅で親子ともに検温し、お越してください。

◆申し込み制の活動について



◇年齢別活動

- 人数：12組程度
○内容：前半10：30～各年齢に合わせた設定活動
後半11：00～自由遊び

◇るんるんちびっこ広場

- 対象：1、2、3歳児 ○時間：10：30～11：30
○人数：12組程度（人数により交代制で実施）
○内容：月毎にお楽しみを企画しています♪



◇ぶにぶに Babies（0歳児限定サークル） 毎月第2・4木曜日



- 人数：12組程度 ○対象：0歳児親子（R2.4.2～R4.4.1生まれ）
○内容：ふれあい遊び、わらべうた、絵本、ペープサートなど
●子育ての情報交換をしましょう！ ※会費はありません。

《センター内》

- 荷物を持って、お子さんと一緒に部屋を移動しましょう。（例：子育ての部屋からホールへ移動）
○オムツ交換：トイレ内、トイレ脇のオムツ交換場所で行いましょう。
感染症対策のためオムツ交換用タオルを必ず持参。交換後のオムツは、お持ち帰りください。
○スマホのご利用はできるだけ控え、お子さんとたくさん遊びましょう♪

《駐車場》

- フェンス添いに停める時は、前向き駐車。○アイドリングストップ
○駐車場内は、お子さんの動きに注意し、ゆっくり走行しましょう。
○必ずお子さんと手をつないで移動しましょう。
○おしゃべりは、ご近所の迷惑になりますのでご遠慮ください。
○危険ですので駐車場内でお子さんを遊ばせないようお願いします。

